

CARTA ALIR PELAKSANAAN OBE DI FAST SEMESTER II SESI 2021/2022

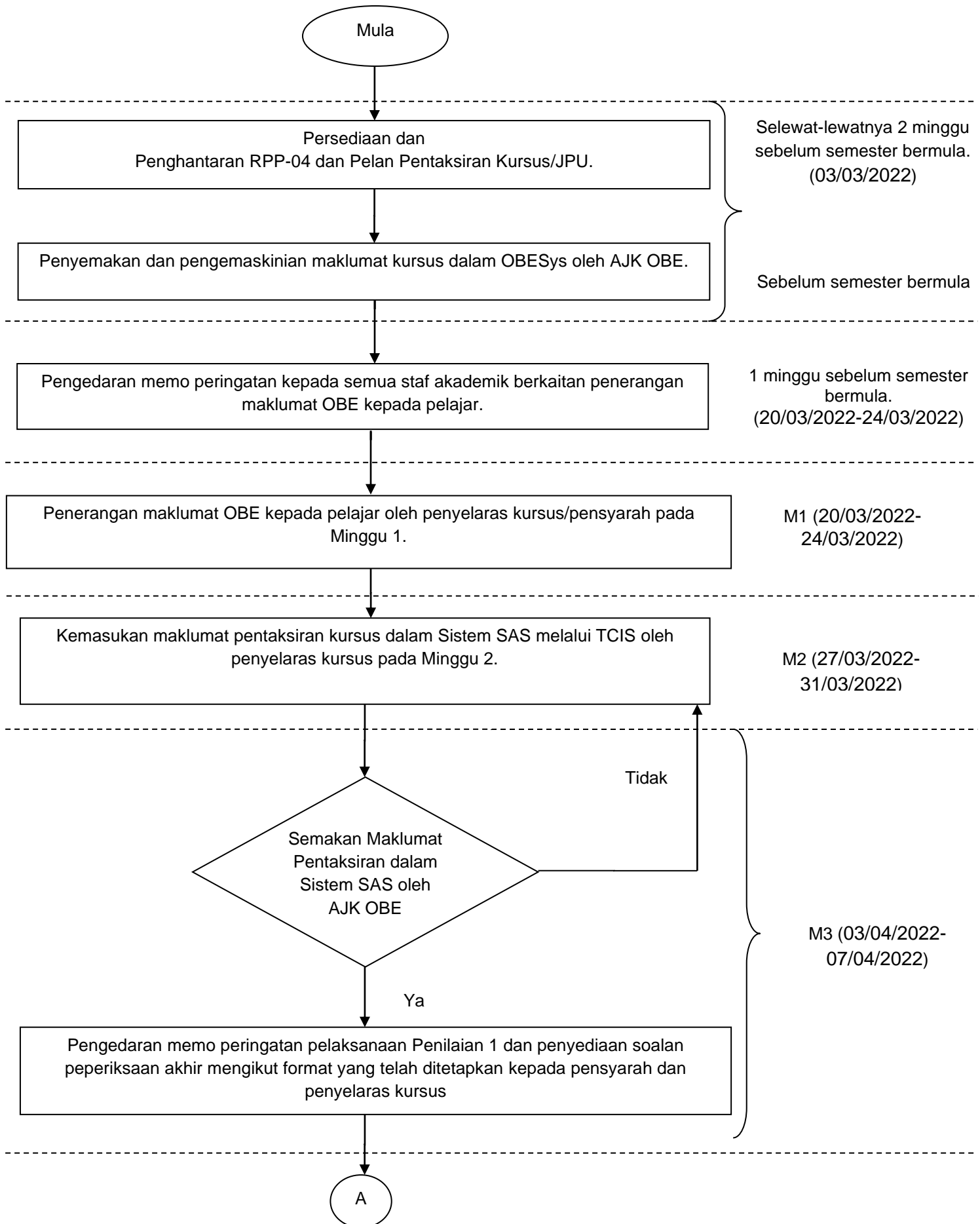

A

Penyediaan soalan peperiksaan akhir mengikut format yang telah ditetapkan

Pelaksanaan *vetting* soalan Penilaian 1 dan *vetting* soalan peperiksaan akhir pada Minggu 4.

M4 (10/04/2022-14/04/2022)

Pelaksanaan Penilaian 1

Pengedaran soal selidik PEO dan PLO (BWC, BWD, BWW) kepada alumni dan majikan

M5-M7 (17/04/2022-28/04/2022)

Kemasukan dan pemantauan markah Penilaian 1 dalam sistem SAS untuk tujuan tarik diri.

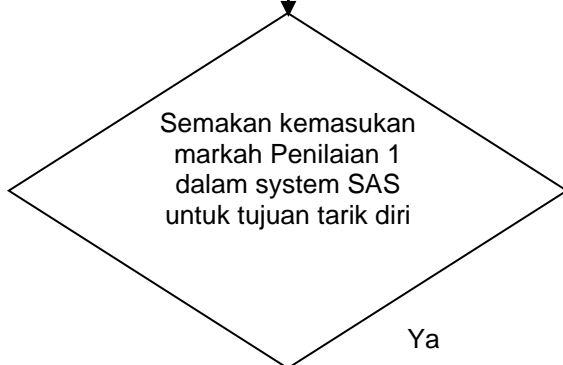

Tidak

Ya

M8-M9 (08/05/2022-19/05/2022)

Pengedaran memo peringatan penyediaan laporan CQI Penilaian 1 kepada pensyarah dan penyelaras kursus

M10 (22/05/2022-26/05/2022)

Pengedaran memo peringatan berkaitan pelaksanaan Penilaian 2 kepada pensyarah dan penyelaras kursus. dan Pelaksanaan *vetting* soalan Penilaian 2

M11 (29/05/2022-02/06/2022)

Pelaksanaan Penilaian 2

M12-M15 (05/06/2022-30/06/2022)

B

B

Kemasukan dan pemantauan markah kerja kursus dan markah keseluruhan (tiada peperiksaan akhir) oleh pensyarah dan penyelarass kursus dalam sistem SAS



M16 (minggu ulangkaji)
(03/07/2022-07/07/2022)

Pengedaran soal selidik pelajar kepada pelajar Program BWA dan BWQ

M16 (minggu ulangkaji)
(03/07/2022-07/07/2022)

Peperiksaan Akhir

M17-M19 (10/07/2022-28/07/2022)

Pengedaran soal selidik pelajar kepada pelajar Program BWC, BWD dan BWW

M19 (24/07/2022-28/07/2022)

Pemantauan kemasukan markah akhir dalam sistem SAS sebelum tarikh tutup sistem SAS

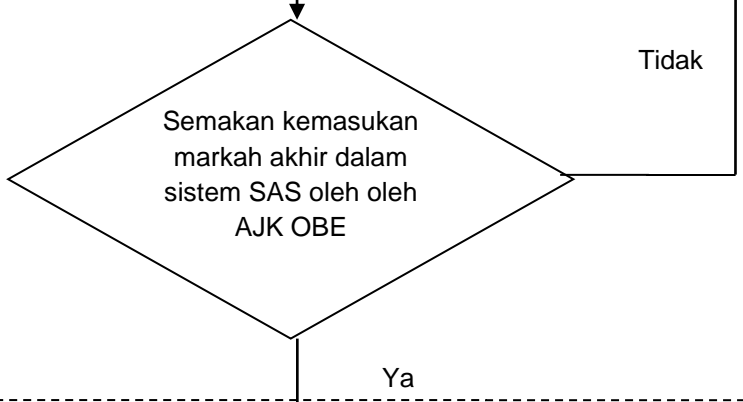

Sebelum mesyuarat JK
Pemeriksa

C

C

Penghantaran laporan markah akhir, pencapaian CLO, laporan CQI dan borang pelajar lemah/gagal untuk semester semasa kepada Unit Akademik

Pengumpulan maklumat untuk tujuan pelaporan OBE bagi setiap program FAST

Penyediaan Laporan OBE bagi setiap program

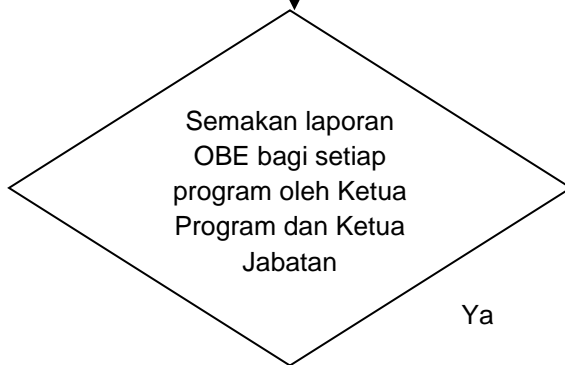

Pembentangan dan Pengesahan Laporan OBE bagi setiap program dalam Mesyaurat JK Akademik Fakulti

Pemakluman laporan OBE kepada semua staf akademik untuk pelaksanaan penambahbaikan

Selesai

Sebelum semester baharu bermula.